フォトギャラリー（2010年）

第５回ホームカミングデー　10/30

第５回目となる横浜国立大学ホームカミングデーを10月30日（土）に開催しました。 当日は、台風接近に伴う悪天候のため、残念ながら中止になってしまったイベントもありましたが、多くの方にご来場いただき、各会場で楽しまれている様子が見られました。

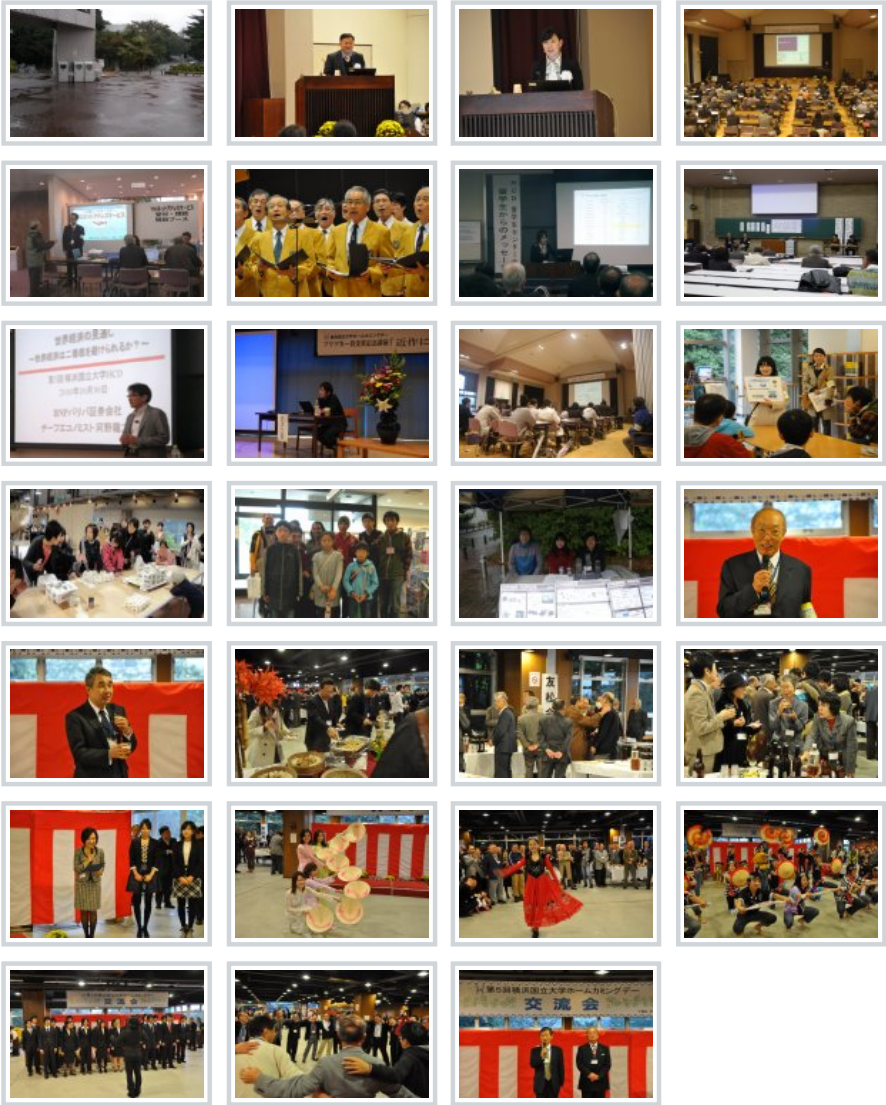

ページの先頭へ